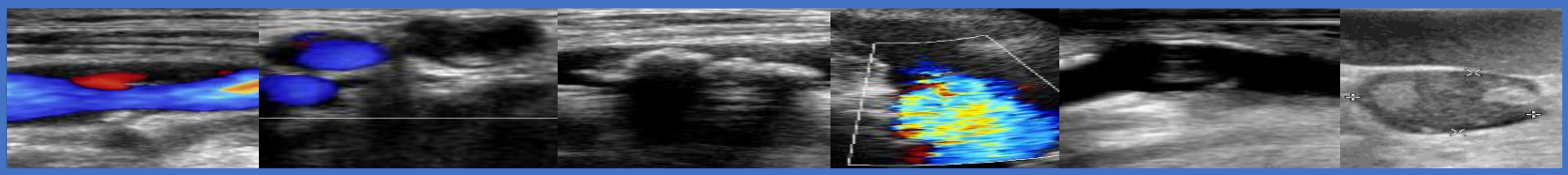

第１回　透析超音波研究会

―ポイントオブケア超音波（*POCUS*）をもっとよく知ろう―

開催日時：2022.4.28（木）19：00～20：00（参加登録開始　2022.4.1（金）～開催時間前）

参加費：無料　　**開催形式**：ZOOM　ウェビナー

参加方法：下記 URL にアクセス後、参加申し込みボタンよりチケットを御購入（無料）下さい

http://www.ksud.jp

（参加申し込みはPeatixサイトに移動します。入力頂いたアドレス宛に返信メールが届きますので、記載している参加用URLをクリック、パスコード入力で参加可能です）

講演要旨：ポイントオブケア超音波（*POCUS*）という用語は、診断および治療目的で患者のベッドサイドで臨床検査の補足として 15 年以上前から用いられてきました。*POCUS* は患者のベッドサイドで行われる為、包括的な超音波検査（*CUE*）ではありません。医師や訓練された検査技師によって行われる詳細な形態学的検査である *CUE* とは対照的に *POCUS* はベッドサイドで医師・看護師・臨床工学技士・臨床検査技師によって実行され、診断と治療までの時間を短縮し患者の安全性を向上させ合併症の発生率を低下させます。
今回はこの *POCUS* について透析の現場で最も頻繁に行われるであろう、心エコーと VA エコーについて考えたいと思います。

司会進行　桃仁会病院　検査室　　北原　麻紀　先生

講演１　19：00～19：30

透析患者の体液管理に活かす「ちょいあて」心エコー

～POCUS（ポーカス）のススメ～

姫路赤十字病院　検査技術部　住ノ江　功夫　先生

講演2　19：30～20：00

透析室ベットサイドでの VA ポイントオブケア超音波

高橋計行クリニック超音波室　尾上　篤志　先生

＊なお、講演前に　コニカミノルタジャパン（株）　ヘルスカンパニー　から製品紹介があります。

質疑応答時間は各講演終了毎に設けております。

参加に関するご質問、研究会への加入ご希望などは　urad@ksud.jp まで

主催：透析超音波研究会